



АГЕНЦИЯ ПО ГЕОДЕЗИЯ,
КАРТОГРАФИЯ И КАДАСТЪР

София 1618, кв. Павлово, ул. Мусала №1
ТЕЛ.: 02/818 83 83, ФАКС: 02/955 53 33
ACAD@CADASTRE.BG, WWW.CADASTRE.BG
стр. 1 от 3

СЛУЖБА ПО ГЕОДЕЗИЯ, КАРТОГРАФИЯ И КАДАСТЪР - ГР. БУРГАС

8000, ПОЩЕНСКА КУТИЯ -526, Бул. "СТ.СТАМБОЛОВ" №120, ет.4, 056/813518; 549701,
burgas@cadastre.bg, БУЛСТАТ:130362903

СКИЦА НА ПОЗЕМЛЕН ИМОТ № 15-436008-02.09.2016 г.

Поземлен имот с идентификатор **81178.48.26**

Гр. Черноморец, общ. Созопол, обл. Бургас

По кадастралната карта и кадастралните регистри, одобрени със Заповед РД-18-12/24.04.2007 г.
на **ИЗПЪЛНИТЕЛНИЯ ДИРЕКТОР НА АК**

Последно изменение със заповед: КД-14-02-1604/18.10.2010 г. на **НАЧАЛНИК НА СПКК - БУРГАС**

Адрес на поземления имот: гр.Черноморец, местност **ЯБЪЛКАТА**

Площ: **12425 кв.м**

Трайно предназначение на територията: **Урбанизирана**

Начин на трайно ползване: **За друг вид отпадъци**

Координатна система БГС2005

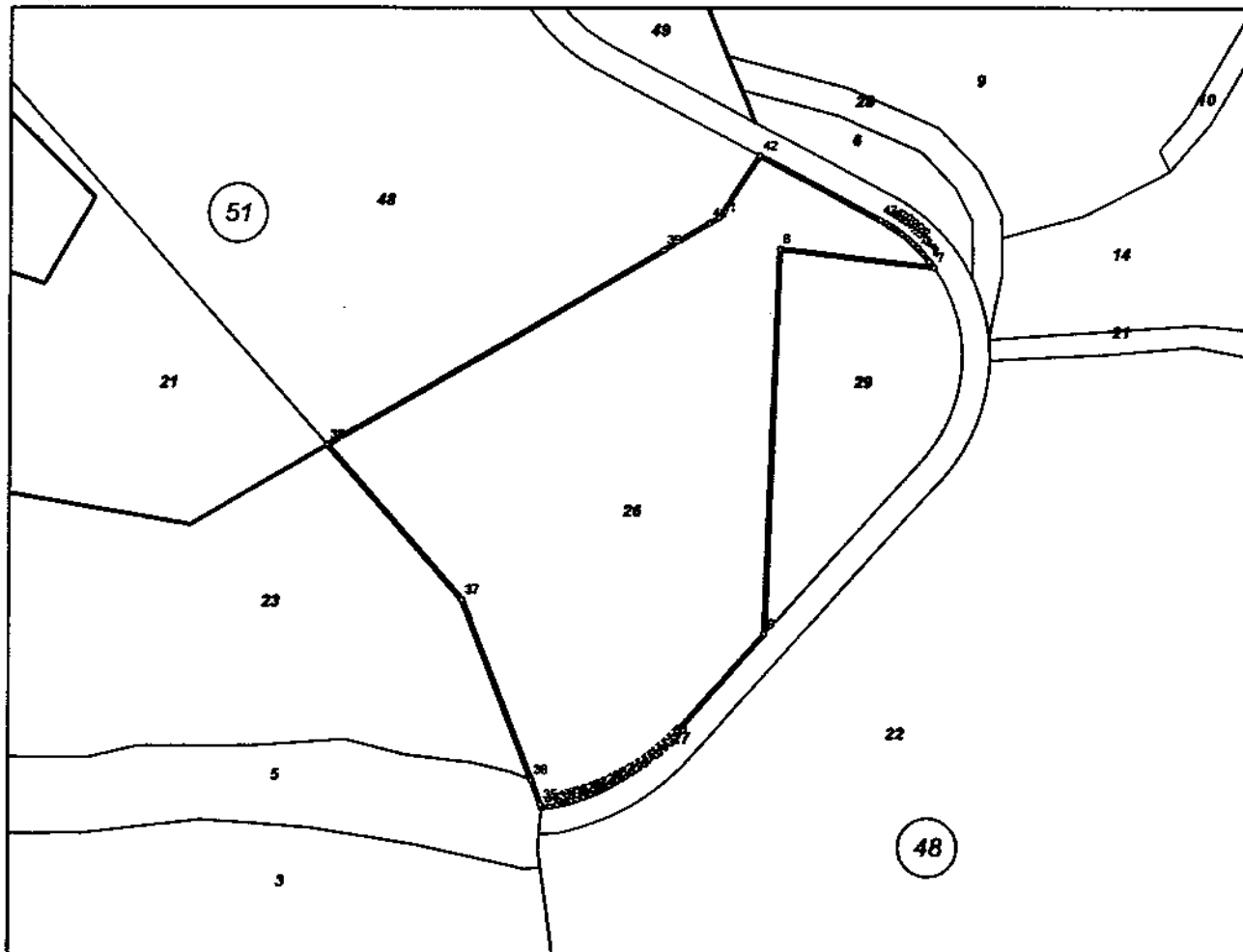

М 1:2000

Стар идентификатор: **няма**

Номер по предходен план: **И-48.23**, квартал: **11**

Съседни: **81178.48.6, 81178.48.29, 81178.48.27, 81178.51.48, 81178.51.21, 81178.48.23**

Скица № **15-436008-02.09.2016** г. издадена въз основа на документ с входящ № **01-267957-31.08.2016** г.

Имя: **Светла Златарева**
АГЕНЦИЯ ПО ГЕОДЕЗИЯ, КАРТОГРАФИЯ И КАДАСТЪР



Собственици:

1. 000057236, ОБЩИНА СОЗОПОЛ

Няма данни за идеалните части

Акт за публична общинска собственост № 172 том 47 рег. 14943 от 25.11.2013г., издаден от СЛУЖБА ПО
ВПИСВАНИЯТА - БУРГАС

Списък с координатите на точките, определящи границите на поземления имот:

Координатна система БГС2005

Точка №	Координати	
	X [м]	Y [м]
1.	4700096.82	672127.31
2.	4700096.11	672128.01
3.	4700095.39	672128.71
4.	4700094.65	672129.38
5.	4700093.13	672130.68
6.	4700092.54	672131.14
7.	4700090.89	672132.38
8.	4700095.93	672090.39
9.	4699990.22	672086.60
10.	4699961.26	672060.70
11.	4699960.53	672060.03
12.	4699959.12	672058.68
13.	4699957.74	672057.28
14.	4699956.42	672055.82
15.	4699955.15	672054.34
16.	4699954.54	672053.57
17.	4699953.35	672052.01
18.	4699952.20	672050.42
19.	4699951.12	672048.78
20.	4699950.60	672047.95
21.	4699949.60	672046.26
22.	4699948.66	672044.54
23.	4699947.78	672042.79
24.	4699946.96	672041.00
25.	4699946.20	672039.19
26.	4699945.50	672037.36
27.	4699944.86	672035.50
28.	4699944.30	672033.62
29.	4699944.03	672032.67
30.	4699943.79	672031.73
31.	4699943.58	672030.84
32.	4699943.35	672029.81
33.	4699942.97	672027.88
34.	4699942.63	672025.74
35.	4699943.53	672025.39
36.	4699950.28	672022.76
37.	4699999.41	672003.61
38.	4700041.74	671966.67
39.	4700095.57	672058.49
40.	4700102.90	672070.98

Скица № 15-436008-02.09.2016 г. издадена въз основа на
документ с входящ № 01-267957-31.08.2016 г.

Импр. Светлана Зезарова
АГЕНЦИЯ ПО ГЕОДЕЗИЯ, КАРТОГРАФИЯ И КАДАСТЪР



**АГЕНЦИЯ ПО ГЕОДЕЗИЯ,
КАРТОГРАФИЯ И КАДАСТЪР**

СОФИЯ 1618, КВ. ПАВЛОВО, УЛ. МУСАЛА №1
ТЕЛ.: 02/818 83 83, ФАКС: 02/955 53 33
ACAD@CADASTRE.BG * WWW.CADASTRE.BG
стр. 3 от 3

41.	4700104.43	672073.60
42.	4700121.35	672084.85
43.	4700103.87	672117.66
44.	4700102.89	672119.40
45.	4700102.36	672120.25
46.	4700101.82	672121.09
47.	4700101.26	672121.92
48.	4700100.68	672122.73
49.	4700100.09	672123.54
50.	4700098.83	672125.09
51.	4700098.17	672125.85
52.	4700097.50	672126.58

Скица № 15-436008-02.09.2016 г. издадена въз основа на
документ с входящ № 01-267957-31.08.2016 г.

.....
Инка Спепна-Зелевска



АГЕНЦИЯ ПО ГЕОДЕЗИЯ,
КАРТОГРАФИЯ И КАДАСТЪР

Седна 1618, кр. Партенов, ул. Мисала №1
Тел.: 02/818 83 83, факс: 02/955 53 33
ACAD@CADASTRE.BG, CADASTRE.BG

СЛУЖБА ПО ГЕОДЕЗИЯ, КАРТОГРАФИЯ И КАДАСТЪР - ГР. БУРГАС

8000, ПОЩЕНСКА КУТИЯ -526, Бул. "СТ.СТАМБОЛОВ" №120, ет.4, 056/813518; 549701,
burgas@cadastre.bg, БУЛСТАТ:130362903

СКИЦА НА ПОЗЕМЛЕН ИМОТ
№ 15-436013-02.09.2016 г.

Поземлен имот с идентификатор 81178.51.48

Гр. Черноморец, общ. Созопол, обл. Бургас

По кадастралната карта и кадастралните регистри, одобрени със Заповед РД-18-12/24.04.2007 г.
на ИЗПЪЛНИТЕЛНИЯ ДИРЕКТОР НА АК

Последно изменение със заповед: КД-14-02-1118/16.07.2010 г. на НАЧАЛНИК НА СГКК - БУРГАС

Адрес на поземления имот: местност Мина Росен

Площ: 36806 кв.м

Трайно предназначение на територията: Урбанизирана

Начин на трайно ползване: За друг вид отпадъци

Координатна система БГС2005

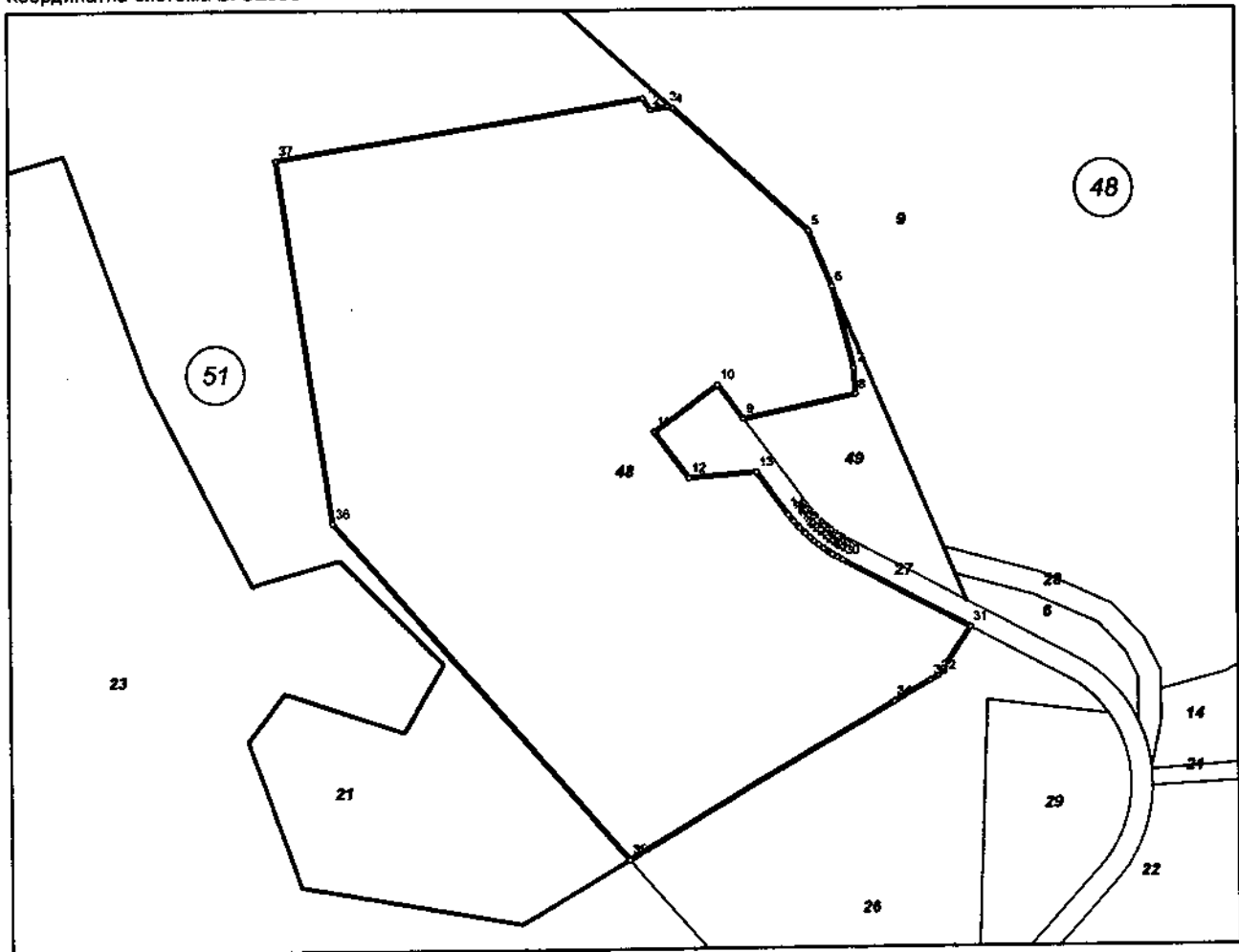

М 1:2500

Стар идентификатор: няма

Номер по предходен план: 51.21, квартал: 11, парцел: 1

Съседни: 81178.48.23, 81178.48.26, 81178.48.27, 81178.51.49, 81178.48.9, 81178.51.21

Скица № 15-436013-02.09.2016 г. издадена въз основа на
документ с входящ № 01-267957-31.08.2016 г.

Инж. Святла Захариева



Собственици:

1. 000057236, ОБЩИНА СОЗОПОЛ

Няма данни за идеалните части

Акт за публична общинска собственост № 176 том 50 рег. 15835 от 10.12.2013г., издаден от Служба по вписванията гр.Бургас

Списък с координатите на точките, определящи границите на поземления имот:

Координатна система БГС2005

Точка №	Координати	
	X [м]	Y [м]
1.	4700304.94	671972.74
2.	4700300.96	671975.41
3.	4700302.14	671981.25
4.	4700301.44	671983.16
5.	4700258.95	672029.79
6.	4700239.68	672037.85
7.	4700211.26	672045.28
8.	4700202.28	672045.83
9.	4700193.89	672007.02
10.	4700205.88	671998.15
11.	4700189.51	671976.05
12.	4700173.54	671987.87
13.	4700175.41	672011.38
14.	4700161.19	672021.91
15.	4700160.41	672022.50
16.	4700158.87	672023.72
17.	4700158.12	672024.35
18.	4700156.64	672025.65
19.	4700155.92	672026.32
20.	4700154.52	672027.69
21.	4700153.84	672028.40
22.	4700152.50	672029.84
23.	4700151.22	672031.32
24.	4700149.99	672032.85
25.	4700148.82	672034.42
26.	4700147.69	672036.03
27.	4700147.15	672036.85
28.	4700146.63	672037.68
29.	4700145.62	672039.36
30.	4700144.67	672041.07
31.	4700121.35	672084.85
32.	4700104.43	672073.60
33.	4700102.90	672070.98
34.	4700095.57	672058.49
35.	4700041.74	671966.67
36.	4700158.37	671864.92
37.	4700283.84	671845.81

Скица № 15-436013-02.09.2016 г. издадена въз основа на документ с входящ № 01-267957-31.08.2016 г.

/инж. Светла Захариева/
АГЕНЦИЯ ПО ГЕОДЕЗИЯ, КАРТОГРАФИЯ И КАДАСТЪР